

**Premio
Nacional
de Eficiencia
Energética**

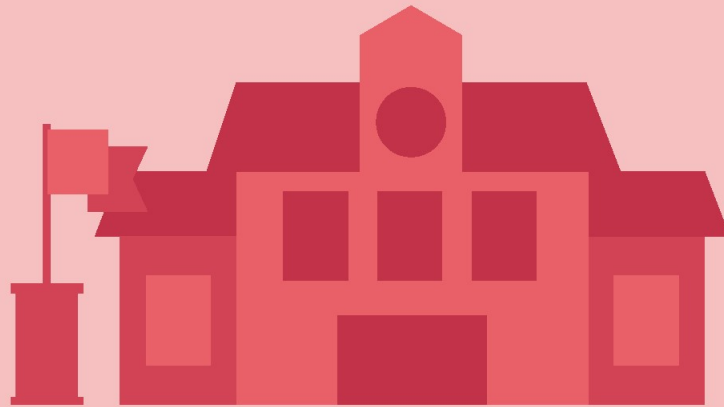

EDUCACIÓN

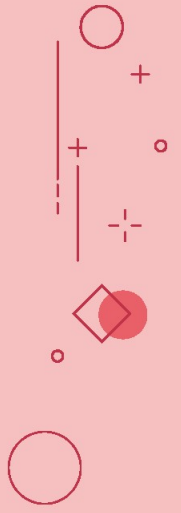
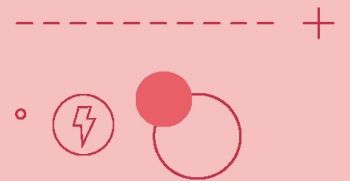

Ministerio
**de Industria,
Energía y Minería**



**eficiencia
energética**



ALCANCE DEL PREMIO

Podrán participar del **Premio Nacional de Eficiencia Energética en la categoría Educación** todos los centros educativos, públicos o privados, que promuevan o apoyen el desarrollo de proyectos de eficiencia energética. En esta convocatoria 2020, se evaluarán las MMEE implementadas en los últimos 3 años calendario (2017, 2018 y 2019) y hasta la fecha de la postulación.

A modo de ejemplo, y no restringido a ello, podrán presentarse los siguientes casos:

- Centros educativos que estén trabajando en generar pautas de consumo eficiente en sus instalaciones con el involucramiento de estudiantes y docentes, a través de campañas de sensibilización y comunicación.
- Centros que hayan implementado acciones de ahorro de energía sin costo de implementación, es decir, cuando los ahorros obtenidos son atribuibles a una operación eficiente de las instalaciones.
- Centros que hayan implementado modernizaciones en las instalaciones y aplicación de nuevas tecnologías, es decir, cuando los resultados de ahorro se deben principalmente a acciones relacionadas con las reducciones del consumo de energía en la instalación de equipos o sistemas con mayor eficiencia de la existente originalmente.



BASES PARTICULARES DEL PREMIO

Los centros educativos interesados en participar en el premio deberán cumplir con los siguientes requisitos:

- Estar habilitado.
- Regirse por el cronograma de actividades establecido en la convocatoria del premio.
- No inscribir un mismo proyecto en más de una categoría.
- Presentar la información de la postulación en el formato establecido por el Comité Organizador y Evaluador.
- Permitir la visita a las instalaciones, facilitar información complementaria y presentar el proyecto frente al Comité Organizador y Evaluador, en caso que éste lo solicite.
- Permitir al Ministerio de Industria, Energía y Minería (MIEM) el uso de la información acerca de los logros obtenidos para promover el uso eficiente de la energía.
- La postulación al premio supone la aceptación de estas bases.

Aclaraciones:

- Un mismo participante puede postular más de un proyecto.
- Una postulación puede no aceptarse en caso que el Comité Organizador y Evaluador determine que esta no alcanza el puntaje mínimo establecido.
- El Comité Organizador y Evaluador podrá re-categorizar la postulación en función de las características del postulante y proyecto presentado, si lo considera pertinente.
- Las decisiones del Comité Organizador y Evaluador son inapelables.

DIFUSIÓN

El MIEM promoverá la difusión de los proyectos exitosos a través de distintos canales y herramientas de comunicación y otorgará insumos a las distintas organizaciones para facilitarles la difusión de sus logros.

Por mayor información acerca de la difusión de las postulaciones, refiérase al texto general de la convocatoria.

EVALUACIÓN

El Comité Organizador y Evaluador calificará a las postulaciones en función de las actividades realizadas, tomando en consideración los conceptos y aspectos descritos en la **Matriz de evaluación (Tabla 1)**. En esta tabla se indica el peso relativo que tienen los diferentes componentes, que en su total suman mil puntos.

Para la calificación de los proyectos el Comité Organizador y Evaluador tendrá en cuenta, además, los siguientes tres aspectos:

Enfoque: Se valora la estrategia, la planificación y el alcance planteado para las acciones realizadas. Particularmente, se valora la integración de estudiantes, docentes y comunidad al proyecto, así como la definición de estrategias que permitan dar continuidad al trabajo.

Implantación: Grado de implantación de las medidas o acciones y el impacto en la calidad del servicio que proporciona.

Resultados: Beneficios obtenidos o derivados de la implementación de las acciones. Ej.: reducción en la factura eléctrica; estudiantes, docentes y comunidad más sensibilizada en el tema; entre otros.

Tabla 1 - Matriz de evaluación

CONCEPTO	ACCIONES	PUNTAJE MÁXIMO
Diagnóstico y registro de mediciones	<ul style="list-style-type: none"> > Caracterización de fuentes y usos de energía en el centro educativo. > Seguimiento del consumo energético. 	300
Medidas o acciones	<ul style="list-style-type: none"> > Medidas operativas implementadas. > Medidas tecnológicas implementadas. > Medidas de sensibilización para un uso más eficiente de la energía por parte de los usuarios del centro. 	300
Difusión	<ul style="list-style-type: none"> > Acciones de difusión realizadas. > Alcance de la difusión. 	150
Resultados	<ul style="list-style-type: none"> > Beneficios económicos, energéticos, ambientales u otros adicionales. 	200
Presentación	Calidad de la postulación ¹	50
TOTAL		1000

POSTULACIÓN

Los centros educativos interesados en postularse al premio deben presentar la siguiente información:

1. **Formulario de postulación** completo según el **Anexo 1**.
2. **Informe de acciones y resultados**, según el **Anexo 2**.
3. Documentación que respalde la información presentada en el Informe de acciones y resultados.
4. **Declaración jurada** del postulante completa y firmada por el representante del centro educativo y **fotocopia de C.I.** del firmante.
5. **Logo o imagen institucional del centro y 3 fotos de buena calidad** (300 dpi), una de la fachada y 2 asociados a los proyectos de eficiencia energética implementados presentados al premio para ser utilizados como material de difusión.

¹ Extensión, claridad y completitud del informe de acciones y resultados. Calidad de las evidencias y de las respuestas a solicitudes de aclaraciones y presentaciones que el comité solicite.

6. Se sugiere además, enviar una **presentación visual o audiovisual de la postulación**, de no más de 15 diapositivas o 10 minutos de duración².

Los anexos se descargan del sitio web www.eficienciaenergetica.gub.uy o www.miem.gub.uy

Las postulaciones deben enviarse por mail a daee@miem.gub.uy, adjuntando la documentación requerida (máxima capacidad por mail 10 MB) o enviando un enlace para su descarga.

Nota importante: a fin de que el Comité Organizador y Evaluador disponga de información clara y concisa, ***complete los formularios en forma sucinta y precisa y adjunte únicamente documentación relevante para respaldar la información brindada.***

CONFIDENCIALIDAD

Durante el proceso de evaluación, toda la información será tratada en forma estrictamente confidencial y no podrá ser utilizada para ningún otro fin.

De la misma manera, en caso de que el comité realice visitas a los centros, todo lo observado no tendrá otro fin que aportar a la evaluación.

² Ejemplo: presentación PowerPoint o formato similar acompañada o no de grabación de audio.