



GUÍA: INFORME DEL PROYECTO DE EFICIENCIA ENERGÉTICA - Continuidad

Es importante tener en cuenta que el Comité evaluador considerará la calidad del informe: organización de la información, claridad, capacidad de síntesis (la extensión no deberá superar las 50 páginas).

Los informes deberán seguir el formato que se describe a continuación.

Breve descripción del centro educativo

Describa brevemente al centro educativo incluyendo, entre otros: tipo de institución (ej.: liceo / UTU/; pública/ privada; ubicación, etc.); año de creación; funcionamiento general (en caso de UTU, especificar usos de la energía en función de cursos y talleres existentes); turnos en los que funciona, etc.; cantidad de estudiantes y funcionarios/as; características del edificio.

Explicitar cantidad de estudiantes y docentes vinculados al proyecto, especificando materias/asignaturas en el caso de las personas docentes, y nivel en el caso de los/las estudiantes. Además, pedimos desagregar por género y edad (para el caso de estudiantes). Se muestra a continuación un ejemplo:

Docentes			
Asignatura	Género		
	Masculino	Femenino	Otro
Dibujo	1	0	1
Física	1	2	0

Estudiantes							
Nivel	Género			Edades			
	Masculino	Femenino	Otro	11 a 15	16 a 18	19 a 30	Más de 30
2 ^{do} año	10	12	0	22	0	0	0
3 ^{er} año	4	6	1	0	0	10	1

Mencionar si durante el proyecto se vincularon otras personas funcionarias del centro, familiares, vecinas, ex alumnas/os, etc. En este caso no es necesario brindar información de género o edad.

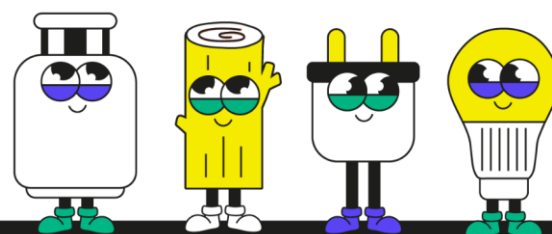



Concurso Eficiencia Energética

UTU & Secundaria 2022



Resumen ejecutivo del proyecto

Describa brevemente en qué consiste el proyecto, especificando antecedentes, objetivos y personas involucradas.

Si participó en ediciones anteriores del concurso, indicar en cuáles, y en caso de haber obtenido algún reconocimiento explicitarlo. Se recomienda mencionar brevemente los aspectos abordados cada año y/o hitos alcanzados.

Descripción del proyecto

Describa el proceso incluyendo como mínimo las etapas que se listan a continuación:

- Actualización y/o profundización del diagnóstico.
- Plan de acción y cronograma de trabajo.
- Medidas o acciones implementadas que no hayan sido presentadas en ediciones anteriores o a las que se les haya dado continuidad en esta edición. La ejecución de fondos obtenidos en el marco de este concurso, forman parte de las medidas implementadas. Ver detalle de presentación debajo.

Medidas o acciones

Describa las medidas operativas, tecnológicas, de sensibilización y concientización que se hayan realizado/continuado luego de la fecha de presentación del informe de la última edición en la que participó. En caso de haber implementado medidas con fondos obtenidos en el marco del concurso, que no hayan sido reportadas en otras ediciones, deberán considerarse dentro del listado de medidas.

Para ello utilice la siguiente tabla y repítala tantas veces como sea necesario. Recuerde incluir información sobre las acciones de difusión y sensibilización. El detalle de las medidas puede incluir fotografías u otro registro audiovisual que acompañe su descripción, así como cualquier otra información que considere relevante.

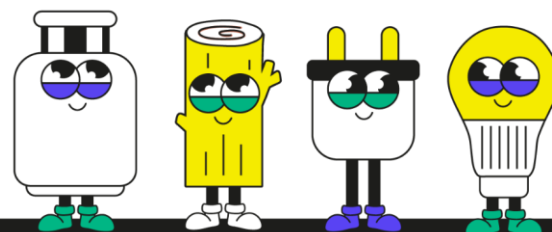



Concurso Eficiencia Energética

UTU & Secundaria 2022



Nombre de la medida y tipo	<i>Ej. Charlas informativas sobre eficiencia energética (Tipo: concientización y sensibilización)</i>
Objetivo	<i>¿Qué es lo que desea cambiar/lograr? Ej. Aumentar el conocimiento en eficiencia energética de los estudiantes de los centros educativos del barrio.</i>
Breve descripción	<i>¿Cuál es el escenario previo a la implementación de la medida? ¿Cuáles son las acciones que se proponen para solucionar el problema? ¿Hay metas establecidas? Ej. Dar charlas en los centros que se encuentran a un máximo de 20 cuadras a la redonda. Meta: alcanzar durante el año en curso al 50% de los centros que se encuentren en el radio establecido.</i>
Indicador	<i>¿Es posible definir un indicador que permita evaluar el impacto de la medida? Ej. Cantidad de centros donde se brindaron charlas/cantidad de centros educativos dentro del radio establecido</i>

Se incluye información en violeta únicamente a modo de ejemplo. Existen múltiples maneras de abordar la misma temática, variando las acciones, la meta, el indicador de seguimiento, etc.

Resultados

Describa los beneficios económicos, energéticos, ambientales así como otros logros (por ejemplo, sociales, mejora de confort higrotérmico, seguridad, etc.) que ya se hayan alcanzado a partir del trabajo con las medidas que se presentan en este informe, y los resultados esperados al momento de cierre del proyecto.

Se recomienda incluir un análisis de la evolución del consumo energético (de todas las fuentes utilizadas por el centro educativo), considerando como línea de base una fecha previa a la primera participación del centro en este concurso.

Planificación

Describa cuáles son las líneas de acción que el centro plantea desarrollar para dar continuidad al proyecto de eficiencia energética en el futuro.

Indique muy brevemente qué medida/s o acción/s le gustaría implementar en caso de obtener un premio económico por el proyecto presentado. No es necesario aportar detalle, ej. recambio de lámparas en salones A y B, incorporación de burletes en aberturas del laboratorio, adquisición de sensores de movimiento para pasillo, etc.

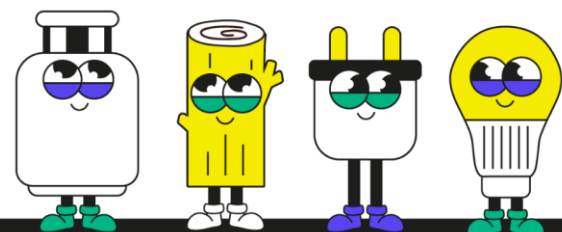



Concurso Eficiencia Energética

UTU & Secundaria 2022



Anexos

En caso que corresponda, incluir un capítulo de anexos con materiales adicionales que aporten a una mejor descripción del proyecto desarrollado (ej. fotografías, links a audiovisuales, planillas de relevamiento, fichas técnicas de equipamiento, etc.). Los anexos no serán contabilizados dentro de las 50 páginas del informe.

El diagnóstico realizado en ediciones anteriores puede incluirse en anexos, especificando claramente la fecha de construcción del mismo y de revisiones/actualizaciones.

